

業務用の
ワリリングの
ラトピー
ご紹介

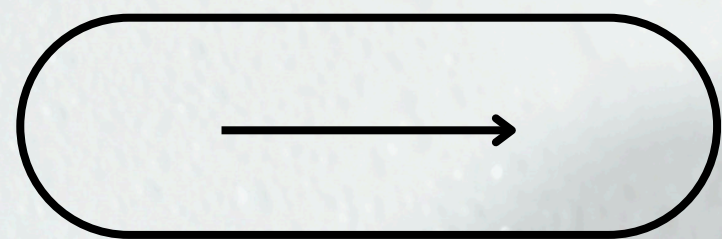

ラトワ白玉ラポピールについて

※ボトルはイメージ図です

白雪肌をつくる医療水準の乳酸ピール 業界最高域の乳酸40%

高濃度の乳酸でより早い結果を
業界最高域の濃度の乳酸を肌状態に合わせて調整可能。また組み合わせるセラムや美容液によって様々な悩みに特化できる。
特にトーンアップ・シミへの効果が大い。分子が比較的大きいため、表皮全体の色ムラもケアできる。
クリニックでも使われている成分で「美白」にとことん結果を出したいというニーズにお応えします。

※ご使用は月に1～2回が目安。



トリートメントの流れ

1. クレンジング

深い汚れOFF



クレイス
トリモイストソープ

2. ラポピール

トーン&
リフトアップ



ラトワ ラポピール
ラポエッセンスローション
ラポソリューション

3. セラム塗布

美白・シミ

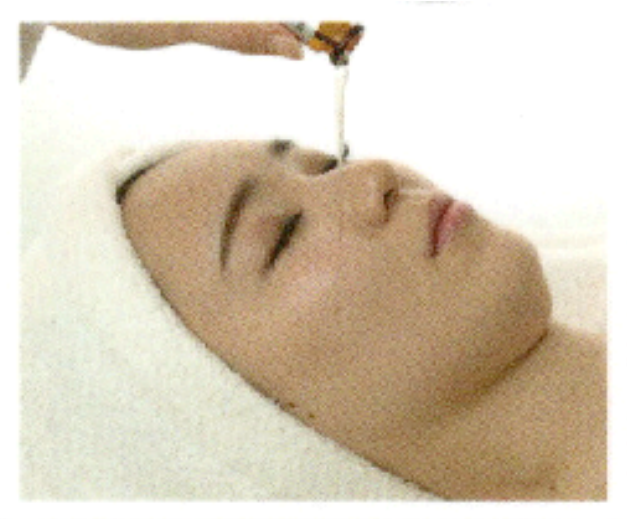

レフコスエッセンス
などその方の肌に
合わせてカスタム

4. DNAパック

肌修復・表皮再生



ラポエッセンスローション

5. お仕上げ

真皮再生



ペンタフェクトジェル
等その方のお肌に
合わせてカスタム

トリートメントの流れ

- カスタムすることで同じピーリング剤を使用しながら
「美白特化ピーリング」「幹細胞白玉ピール」など別メニューとして展開できる
例) 幹細胞メインで展開するならセラム塗布の際に弊社の凍結幹細胞パウダーを
混ぜた美容液を塗布、お仕上げで幹細胞培養液濃度が高いレフコスエッセンス
を塗布する流れにする
- ピーリングとして通ってもらうことはもちろんだが店販が動くように
初回はトリートメント中何度かお肌をチェックしてもらう行程あり
→ここで感動を生むことで気に入ってもらうトリートメントが提供できる
- ピーリング効果が高いので置き時間の間にも肌変化がわかる
例) ピール中：毛穴の引き締まり、全体の引き締まり
中和時：トーンアップ



人は体内で**ビタミンCを合成できない**ので、日常的に補充することが不可欠。ビタミンCは浸透しにくいうえに、壊れやすく、水と混ざると肌への刺激が増すことも。**無水処方**で**浸透テクノロジー**を搭載した化粧品を使うことがおすすめ!

コラーゲンの生成

ビタミンCがないとコラーゲンは作られない

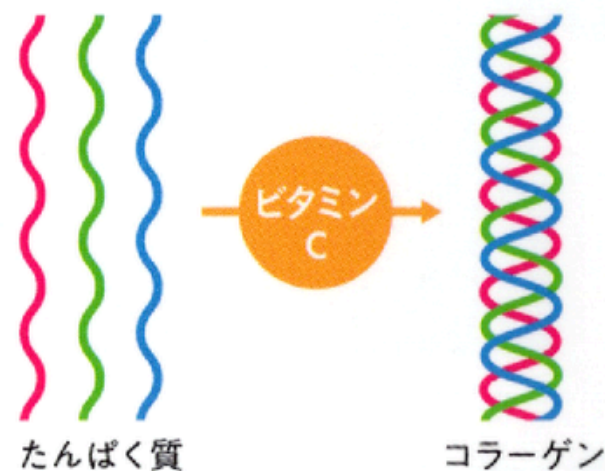

コラーゲンの3重らせん構造をつくる!

お肌の大敵「酸化」を予防

ビタミンCを塗ったリンゴは酸化しにくい!

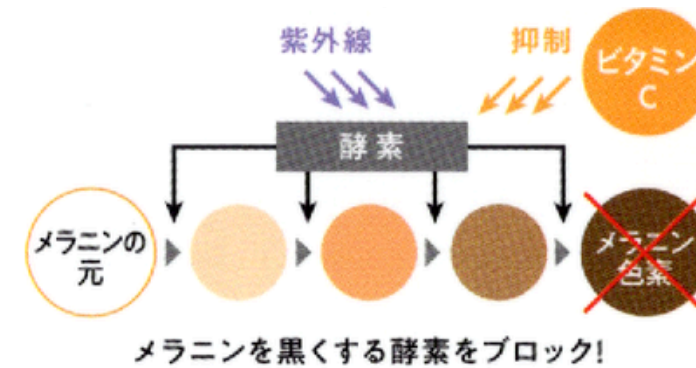
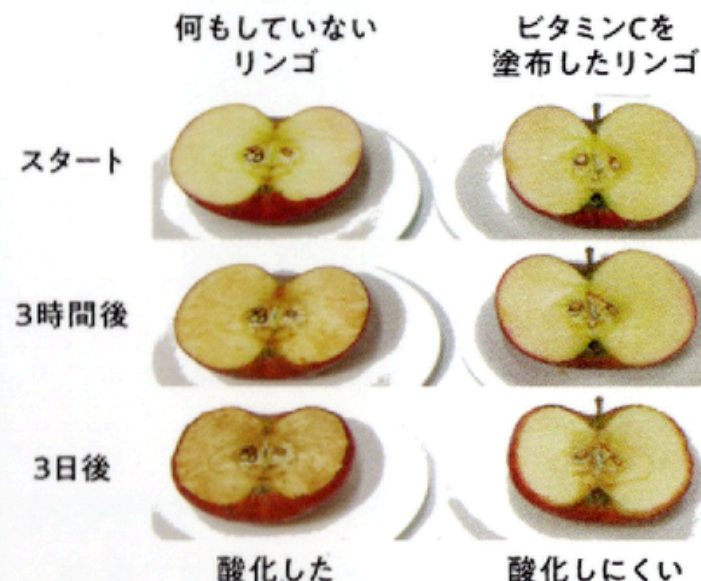

2. メラニン色素の淡色化



選ぶなら断然ピュアビタミンC^{*1}

ムダなく

ピュアビタミンCならそのまま働くから配合されたビタミンCを無駄なく使える。

ビタミンC誘導体

肌の中で酵素によって分解され、Lアスコルビン酸に変換されたものだけ働くことができます。

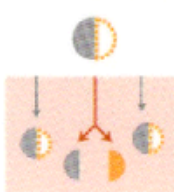

ピュアビタミンC

Lアスコルビン酸がピュアなまま配合され、そのまま働くため効率よくハリ・キメをもたらします。

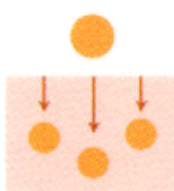

より早く

ピュアビタミンCなら、そのまま働くからすぐに力を発揮!

ビタミンC誘導体

誘導体はずれて初めて効果を発揮。



効果を発揮するのに時間がかかる

ピュアビタミンC

『活性型ビタミンC』『即効型ビタミンC』とも呼ばれる。



すぐに効果を発揮

より濃く

同じ濃度でも、ビタミンCの濃度は誘導体よりピュアビタミンCの方が濃い! ピュアビタミンCなら成分中のビタミンC含有量100%

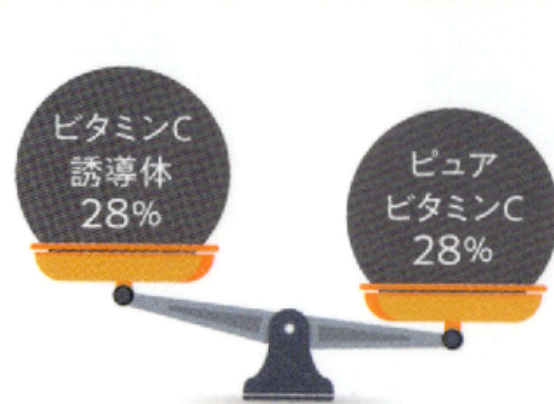

※Sci Finderのデータより、ビタミンC誘導体の分子量とアスコルビン酸(ピュアビタミンC)の分子量を比較した結果

無水処方でピュアなままのビタミンC^{*1}を28%配合

浸透力^{*2}

高濃度^{*3}

活性持続^{*4}

レモン210個分のピュアビタミンC!^{*5}

メソシューティカル VC セラムアドバンスド 20mL ¥19,800(税込)



*1:製品の安定化剤 *2:角質層まで *3:当社従来品との比較 *4:製品の安定性が高いことによる *5:レモン1個のビタミンCを20mgとした場合(参考資料:厚生労働省 食費番号表の果実類目安量・質量換算表)

技術者用資料

この資料はサロン従事者専用の内容であり、一般のお客様へお渡しすることはできません。一般の広告等の表現は、薬機法・景品表示法等の関連法規を考慮の上、貴社責任で制作していただけますようお願い申し上げます。

ビフォーアフター例



どちらもラポピール1回での変化

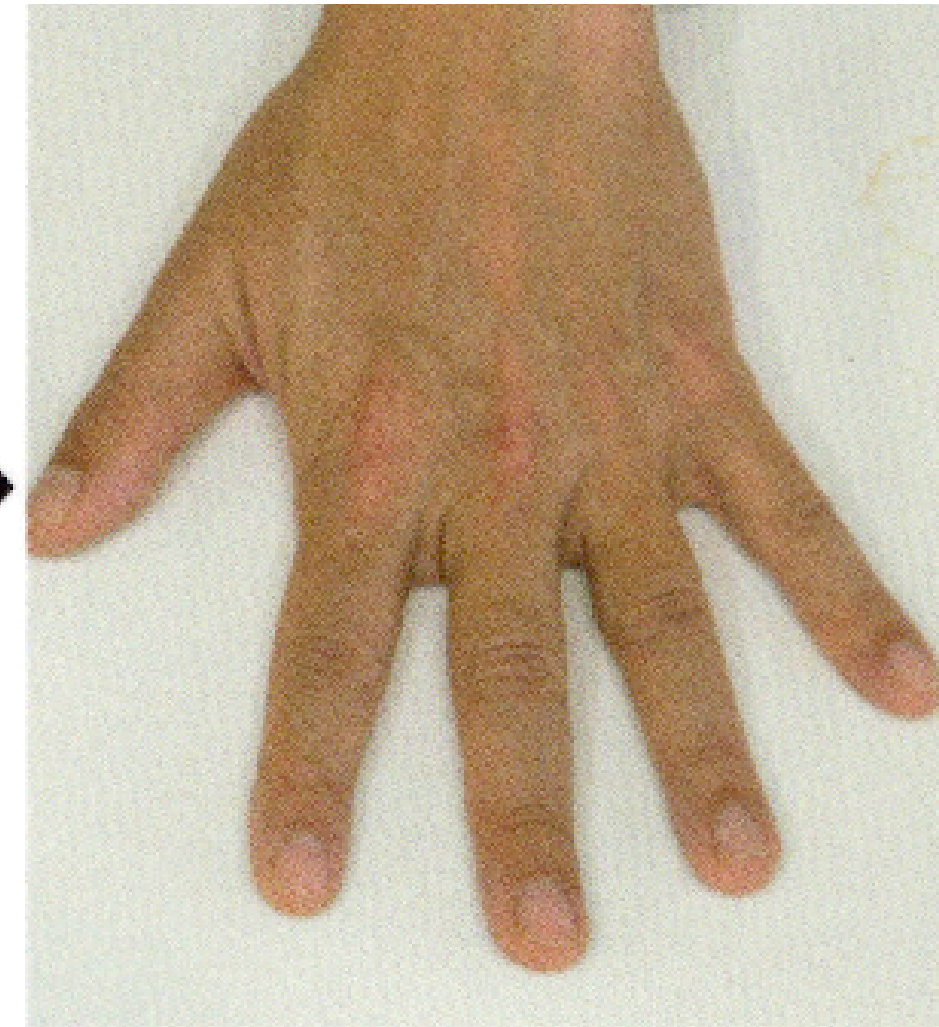

ラポピール禁忌事項

- 既往歴・伝染病・ケロイド体質・アトピー性皮膚炎（症状が出ている部位）・膠原病・自己免疫疾患・尋常性疣贅（ウイルス性イボ）・単純ヘルペス・その他の皮膚疾患
- 皮膚疾患の治療としてステロイド剤を外用している
- 最近放射線治療を受けた
- 半年以内に外科手術、冷凍療法、冷凍手術を受けた
- 妊娠中
- 美容外科手術後のリアクション中、ダウンタイム中、レチノイド反応中

他トリートメントとの併用期間

- トリートメント前後1日：毛穴洗浄、イオン導入、超音波、エレクトロポレーション、スチーマー、発汗
- トリートメント前後1週間：サーモシェイプ、エンダモロジー、シェービング、アートメイク※周囲1cm避ける、スクラブ、トリートメントで使用する以外のピーリング、レチノール化粧品※レチノイド反応中は全て不可
- トリートメント前後2週間：フォトフェイシャル、針コスメ、EMS、高周波、ラジオ波、ハイフ、プラズマフェイシャル、脱毛、ボトックス、ヒアルロン酸注入、剥離無ピーリング

他トリートメントとの併用期間

- トリートメント前後1か月：シミ・ほくろ取りレーザー、剥離有ピーリング
- トリートメント前半年：外科手術、糸リフト、イソトレチノイン※ニキビ治療薬（こちらの期間は目安のためかかりつけ医にご相談の上、トリートメントを行うようにしてください）

☆ラポピールに通っていただく場合も2～3週間は間隔を空けて行うこと！！

トリートメント後のリアクション

トリートメント後1週間は剥離期間となり、かさつきや赤みなどピーリングの影響が残る場合もございますので、保湿をしっかりとしてください。

- 剥離期間により古い角質が剥がれるため、乾燥感・つっぱり感を感じることはある。→1週間程度で落ち着きます。
- 表皮の汚れた古い角質が剥がれ奥にあったお肌が見えてきたときに赤みやかゆみを感じることもある。→2~3日で落ち着きます。冷タオルで冷やして下さい。
- 一時的に予備軍で肌に溜まっていたニキビが表に出てくることもある。
→出し切ることができればニキビの出にくいお肌に変化していく。この時、
ニキビ用の外用薬を使用すると悪化する恐れがあるため注意。
ホームケアとの併用で3~4か月で出にくくなり半年程で新しいお肌に変化する。

トリートメント後のリアクション

■ピーリング翌日・翌々日の乾燥の意味

【乾燥する場合】

- ・角質除去がしっかり起きているサイン
→古い角質が剥がれて、まだ新しい角質層（未成熟な細胞）が表面に出ているため、水分保持機能が一時的に低下します。
- ・肌バリアが一時的に弱っている状態
→外部刺激や摩擦に敏感になります。

【乾燥しない場合】

角質除去の反応が穏やかで肌のバリアが比較的保たれている状態。

→角質層が厚め、または皮脂分泌がしっかりしている方に多いです。ただし、乾燥しない＝反応がないではなく、肌が整っている証拠でもあります。

トリートメント後のリアクション

対策：ローションでの保湿

【おすすめケア手順】

ピーリング翌日・翌々日：保湿ローションをたっぷり使用、手またはコットンでやさしく押し込むように浸透させ、乳液・クリームで蓋をする（水分保持のため）

乾燥しない方でも油断せず、保湿＋紫外線ケアを継続することが大切です！！

【避けるべき事】

- ・強い摩擦（こする洗顔、マッサージなど）
- ・角質除去アイテムの併用（スクラブなど）

ラトワ製品：マンナブラッシュとの違い

- ピーリング効果が高いため、お肌状態等によってできる人の幅は若干狭い。
→その分マンナンより1回での高い効果は期待出来る。
- 剥離期間がある。(人によっては皮がめくれない場合もある)
- マンナブラッシュは中和が不要ない施術だが、ラポピールはピーリング効果が高い施術のため、希釈・置き時間の厳守・中和が必須。
→そのためサロンでしかできない！

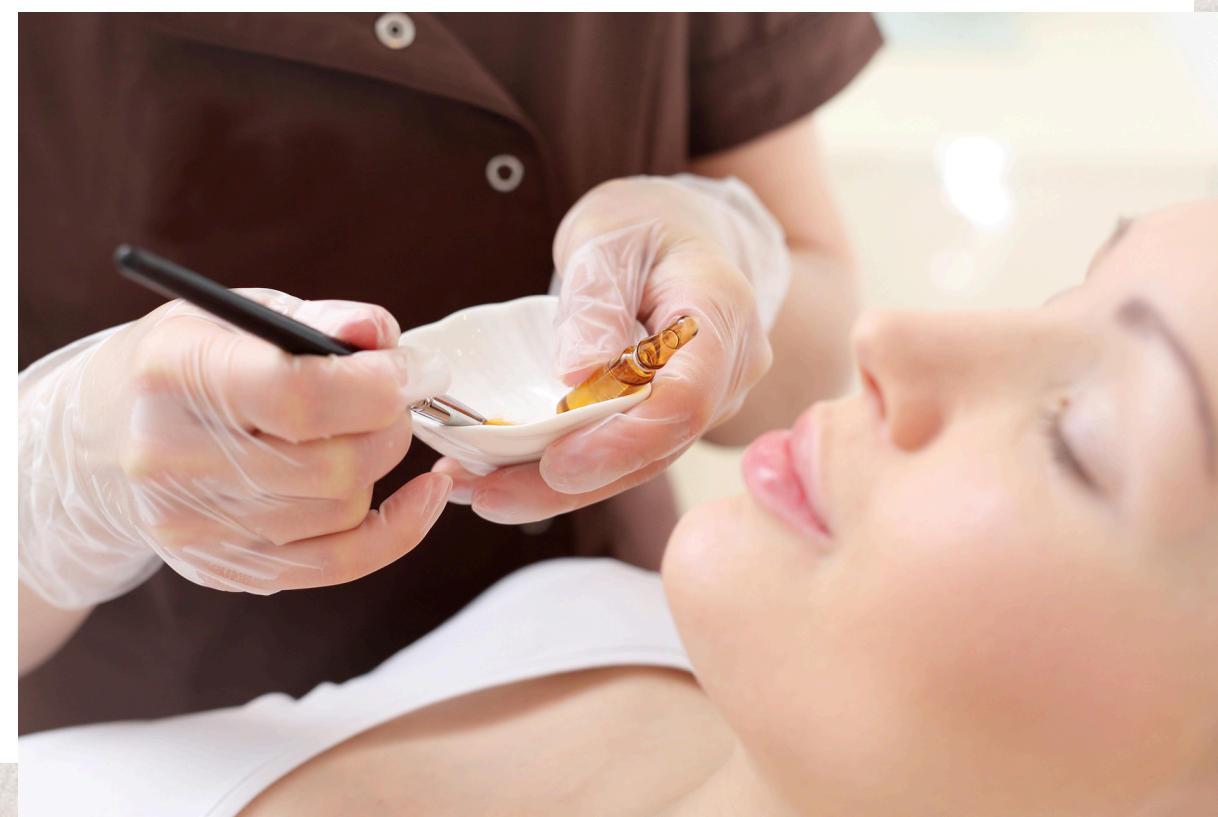

導入について

【製品定価】 ※すべて税込価格です

- ・ラポピール（業務用） 60ml ￥16,765
- ・ラポソリューション（業務用） 240ml ￥10,560
- ・ラポエッセンスローション（業務用） 300ml ￥16,335
- ・エッセンスローション/ソリューション用ポンプ 1本 各￥198
- ・綿棒 50本 ￥495
- ・VCセラムアドバンスド（店販用） 20ml ￥19,800

【受講内容】

座学120分（ラポピールについて60分/ラトワ製品について60分）、技術60分：合計180分×1回

受講費…オンライン：33,000円 リアル(関西圏)：44,000円 リアル(関西圏以外)：55,000円

※北海道、沖縄、離島への出張は条件要相談 ※受講人数により講座時間が延びる場合がございます。

※ラトワ製品研修をすでに受けているサロンは受講費から－11,000円させていただきます。

《受講後サポートオプション》

オンラインでのQ&A：60分5,500円 オンラインでの技術見直し：60分11,000円

【導入プラン】

Aプラン

・ラポピール	1本	¥ 16,765
・ソリューション	1本	¥ 10,560
・エッセンスローション	1本	¥ 16,335
・綿棒	1セット (50本)	¥ 495
・ポンプ	2本	¥ 396

・ペンタフェクトジェル	1本	¥ 10,560
・トリモイストソープ	1本	¥ 4,752
・デルマトナー	1本	¥ 5,082
・レフコスエッセンス	1本	¥ 9,900
・ソフィラスクリーム	1個	¥ 6,600
・幹細胞ヘキサパウダー	1セット	¥ 19,800

合計額 **¥ 101,245**

Bプラン

・ラポピール	1本	¥ 16,765
・ソリューション	1本	¥ 10,560
・エッセンスローション	1本	¥ 16,335
・綿棒	1セット (50本)	¥ 495
・ポンプ	2本	¥ 396

・ペンタフェクトジェル	3本	¥ 31,680
・トリモイストソープ	3本	¥ 14,256
・デルマトナー	3本	¥ 15,246
・レフコスエッセンス	3本	¥ 29,700
・ソフィラスクリーム	3個	¥ 19,800
・幹細胞ヘキサパウダー	1セット	¥ 19,800

👉 Bプラン特典 👉 VCセラムアドバンスド (¥ 19,800) プレゼント!

合計額 **¥ 175,033**

【導入利益シミュレーション】

■1回の施術における1人単価

- ・ラポピール（60ml）

1人使用量1~2mlのため、平均値1.5mlで計算して40名分

定価 ¥16,765 ÷ 40名 = **約 ¥419**

- ・ラポエッセンスローション（300ml）

1人使用量がピール希釈で2ml、パックで8mlの計10mlになるため30名分

定価 ¥16,335 ÷ 30名分 = **約 ¥545**（希釈で ¥109分、パックで ¥436分）

- ・ラポソリューション（240ml）

1人使用量5~6mlのため、平均値5.5mlで計算して約44名分

定価 ¥10,560 ÷ 44名 = **約 ¥240**

- ・VCセラムアドバンスド（20ml）

1人使用量3~6滴のため、約0.151mlとなり132名分

仕入れ値 ¥11,880 ÷ 132 = **¥90**

合計 1人あたり ¥1,294

【導入利益シミュレーション】

■施術価格例 ※全て税込表記です

- ・ 推奨価格 1回 ¥16,500～¥18,000
- ・ 推奨お試し価格 ¥8,250～¥11,000

■コースが決まった場合

お試し価格 ¥8250×5= ¥41250

- ・ 3回コース3名ご契約の場合（3回コースを消費税offの価格とした場合）

コース価格 ¥45,000×3= ¥135,000

- ・ 5回コース3名ご契約の場合（5回コースを通常価格で5回より10%offにした場合）

コース価格 ¥74,250×3= ¥222,750